

ENTORNOS
VIRTUALES

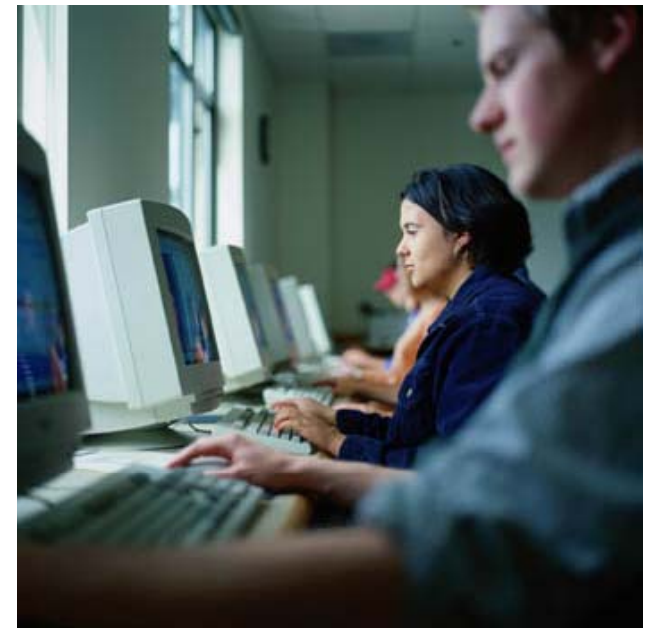

Educación al alcance de todos



¿Quiénes somos?

Entornos Virtuales es una empresa con un equipo multidisciplinario de trabajo, con especialistas en:

- Infraestructura, servidores y conectividad
- Instalación, configuración y personalización de Moodle
- Administración de Moodle
- Diseño gráfico y fotografía
- Desarrollo web y multimedia
- Grabación y edición de audio y video
- Asesores técnico-pedagógicos
- Desarrolladores de contenido y diseño instruccional



¿En qué podemos ayudarle?

Como resultado de la combinación de diferentes perfiles, somos capaces de ofrecer soluciones eficientes y herramientas tecnológicas, tanto para cursos impartidos en instituciones educativas como capacitación para el trabajo en empresas.



ENTORNOS
VIRTUALES



Servicios

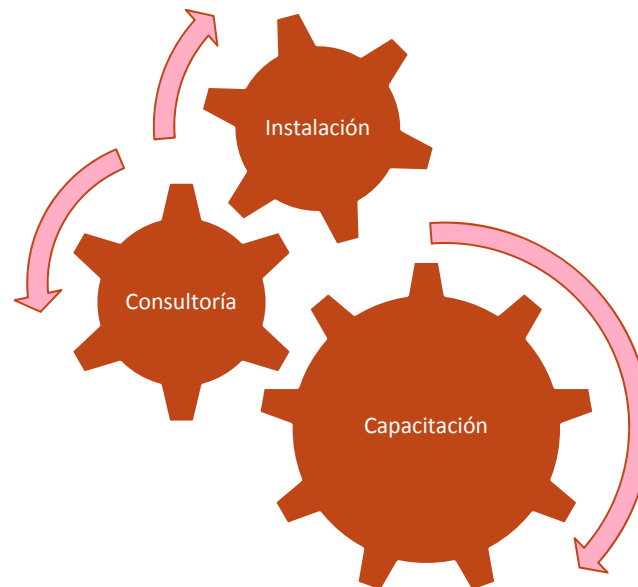



Consultoría

El equipo multidisciplinario trabaja de manera conjunta con la institución o empresa para conformar un proyecto de educación en línea, definiendo los recursos humanos (expertos pedagógicos, creadores de contenido y asesores), materiales (infraestructura) y costos necesarios para llevar a cabo el proyecto.



Instalación y configuración

- Instalación y configuración de la versión más actualizada de Moodle, dejándolo 100% funcional y administrable para su utilización.
- La instalación puede ser en un hospedaje web especializado o en infraestructura propia de su institución o empresa.



Diseño de plantillas

- Diseño de plantillas para Moodle, de acuerdo a la identidad gráfica de su institución o empresa, de tal manera que se pueda ver como una parte del sitio principal y no como un espacio completamente separado.



Hospedaje

- Alojamiento y administración de cursos, en servidores con características específicas para cubrir con los requerimientos técnicos de Moodle que garanticen su adecuado funcionamiento y tiempo en línea.



Asesoría especializada

- Solución de dudas y problemas que se les presenten a administradores, creadores de contenido, asesores y estudiantes.
- El soporte se puede brindar de manera telefónica, por correo, chat o en línea, contando con diferentes coberturas, de acuerdo a los requerimientos de la institución solicitante.



Edición digital

- Se apoya a la institución en la digitalización de materiales a utilizar en sus cursos.
- Se pueden crear videos, presentaciones, animaciones, juegos y diferentes elementos interactivos para integrar en sus cursos.



Diseño pedagógico

- Se apoya principalmente a las instituciones que van a ofrecer un curso en línea por primera vez, en la planificación, armado y elección de los recursos, actividades y herramientas requeridas de acuerdo a los objetivos perseguidos con el curso.

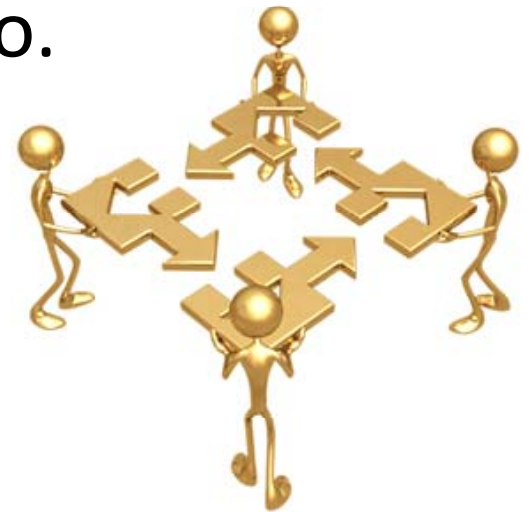

Creación de contenidos

- Se crean objetos de aprendizaje, a partir de material utilizado en los cursos tradicionales, o desde una investigación propia, utilizando los recursos pedagógicos más adecuados dependiendo del tema a desarrollar.



Manuales electrónicos

- Se crean manuales electrónicos con imagen genérica (Entornos Virtuales) o con la imagen propia creada para la plataforma de su institución, con los siguientes temas:
 - Manual del administrador
 - Manual del creador de cursos
 - Manual del asesor
 - Manual del estudiante



Capacitación

- Se ofrecen los siguientes cursos-taller:
 - Administración de Moodle (usuarios y cursos)
 - Creación de cursos en Moodle
 - El asesor en línea (sensibilización y funciones más usuales)



ENTORNOS
VIRTUALES



Perfil del instructor



Perfil del instructor

El instructor principal de los cursos es el Ing. Miguel Rubio Domínguez, Director General de Entornos Virtuales, con más de 4 años de experiencia en la administración y creación de cursos en Moodle.

El Ing. Rubio está certificado en Creación de Cursos en Moodle y su clave de certificado es **APWG-268P-JGOL-ACOK**

Para confirmar la validez de este certificado, se puede ingresar a la dirección <http://certificates.moodle.com> y posteriormente ingresar la clave de certificado señalada anteriormente.

Certificado en Moodle



Course
Creator
Certificate

Miguel Rubio Domínguez

has successfully completed
Moodle Course Creator Certification
to worldwide community
standards of practice

Date Awarded: 25 May 2010
Moodle Version: Moodle 1.9



Certificate code: APWG-268P-JGDL-AC0K
To verify this certificate, go to <http://certificates.moodle.com> and enter the above code

Authorised by: Certification Central Administration
Mentor/Assessor: Maria Elena Mendiola

ENTORNOS
VIRTUALES



¿Por qué elegir Moodle?

¿Por qué elegir Moodle?

- Porque se desarrolla bajo licencia GPL, es decir que se tiene el código fuente y con los conocimientos necesarios puede personalizarse tanto como se requiera para que se adapte a las necesidades propias de su organización, institución o empresa.
- Porque además de la plataforma base, se pueden instalar módulos, bloques y temas extras que permiten robustecer más aún la plataforma.

¿Por qué elegir Moodle?

- Porque personas de todas partes del mundo constantemente le están realizando mejoras y desarrollando nuevos módulos, bloques y temas que se pueden usar sin costo alguno.
- Porque no cuesta mucho trabajo habituarse a la plataforma, es fácil de usar por los alumnos y fácil de administrar por los responsables del sitio.

¿Por qué elegir Moodle?

- Porque es el LMS más usado actualmente en el mundo.
- Porque ofrece a un costo comparativamente mucho menor prácticamente lo mismo que otros LMS privados, que cobran por usuario y además no son modificables.



Contacto

Ing. Miguel Rubio Domínguez
Director General de Entornos Virtuales

miguel.rubio@entornosvirtuales.com

Nextel Guadalajara: (33) 1659-9784

ID Nextel: 92*14*57175

Nextel Cd. de México: (55) 4983-8445

Oficina: (33) 1594-2584

Celular: 33-3830-3943

